

PIANIFICARE IL PERCORSO UNIVERSITARIO

Incontro di orientamento con gli
studenti del primo anno del Corso di
Laurea in Economia e Management

15 Maggio 2023, Ore 10.30

Aula Magna, Palazzo Battiferri
Università degli Studi di Urbino
Via Saffi, 42



1506
UNIVERSITÀ
DEGLI STUDI
DI URBINO
CARLO BO

DESP
DIPARTIMENTO DI
ECONOMIA, SOCIETÀ, POLITICA

Scuola di
Economie

- Scelta curriculum/sede
- Presentazione piano degli studi
- VPI - OFA
- Crediti a scelta libera
- Seminari con CFU a scelta libera
- Programma Erasmus+ e DD Bamberg
- Stage
- Rappresentanza studentesca negli organi di Ateneo, Dipartimento e Scuola
- Tutorato



ECONOMIA E MANAGEMENT

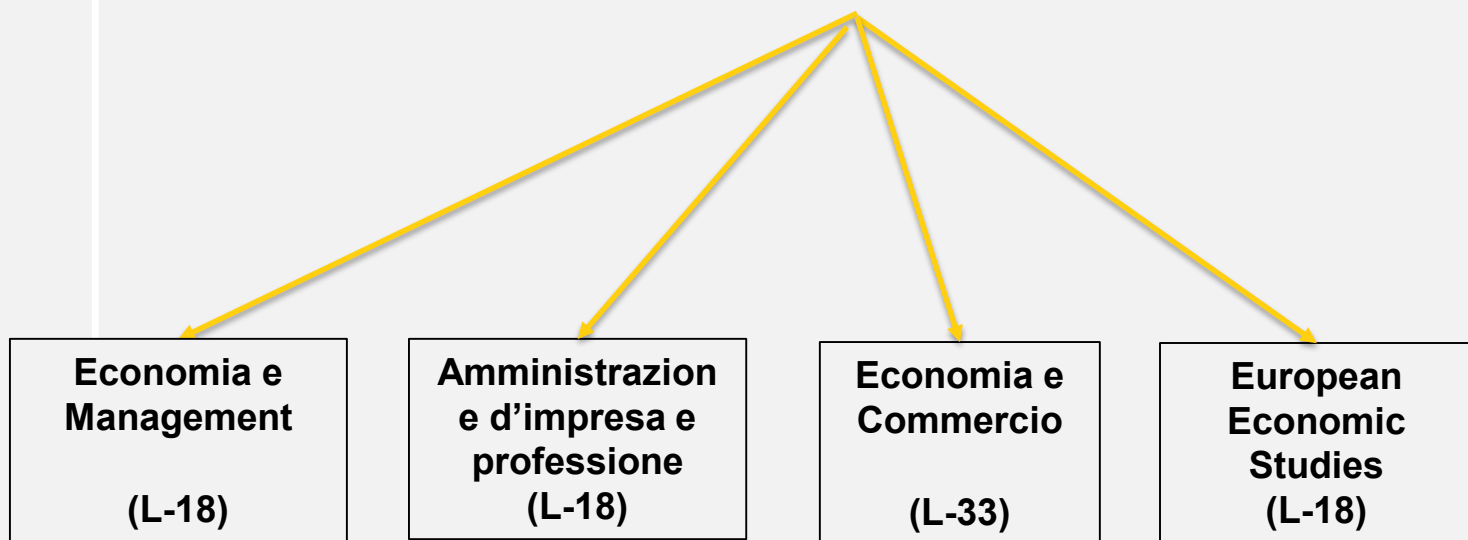

Sede di Fano

**Double degree europeo
Università di Bamberg**



Esami del 1° anno comuni a tutti i curricula

PIANO DEGLI STUDI DEL CORSO DI LAUREA IN

ECONOMIA E MANAGEMENT

Primo anno (comune a tutti i curricula)	CFU
Microeconomia	8
Economia Aziendale e Ragioneria I	8
Matematica Generale	8
Istituzioni di Diritto Privato	8
Informatica (idoneità)	6
Business English I (idoneità)	6
Business English I (seminario)	1
Merceologia e Teoria della Qualità (idoneità)	6

ECONOMIA E MANAGEMENT (L-18)

Secondo anno	CFU
Economia e Gestione delle Imprese	8
Macroeconomia	8
Economia Aziendale e Ragioneria II	8
Matematica Finanziaria	8
Diritto Commerciale	8
Economia e Politica Agroalimentare	8
Un insegnamento a scelta tra:	8
- Statistica	
- Statistica Economica	
Un insegnamento a scelta tra:	8
- Economia Regionale	
- Economia Industriale	
Terzo anno	
Politica Economica	6
Programmazione e Controllo	8
Marketing	8
Diritto del Lavoro	6
Un insegnamento a scelta tra:	8
- Economia Monetaria	
- Scienza delle Finanze	
Un insegnamento a scelta tra:	8
- Tecnica Bancaria	
- Service Marketing	
- Marketing Internazionale	
A scelta dello studente (*).	12
Stage	4
Prova finale	3

AMMINISTRAZIONE D'IMPRESA E PROFESSIONE (L-18)

Secondo anno	CFU
Economia e Gestione delle Imprese	8
Macroeconomia	8
Economia Aziendale e Ragioneria II	8
Matematica Finanziaria	8
Statistica	6
Diritto Commerciale	8
Economia Regionale	8
Tecnica Bancaria	8
Terzo anno	
Finanza Aziendale	8
Revisione Aziendale	8
Scienza delle Finanze	8
Programmazione e Controllo	8
Economia Monetaria	8
Un insegnamento a scelta tra:	8
- Diritto del Lavoro	
- Diritto Tributario	
A scelta dello studente (*).	12
Stage	4
Prova finale	3

EUROPEAN ECONOMIC STUDIES (EES) (L-18)

Secondo anno	CFU
Economia e Gestione delle Imprese.....	8
Matematica Finanziaria.....	8
Diritto Commerciale.....	8
Programmazione e Controllo.....	8
Istituzioni di Diritto del Lavoro.....	6
Economia Aziendale e Ragioneria II.....	8
Macroeconomia.....	8
Un insegnamento a scelta tra:.....	8
- Statistica	
- Statistica Economica	
Stage.....	4

Terzo anno (Studenti Italiani a Bamberg)

Economics: Applications and European Issues 1 <i>(Volkswirtschaftslehre: Anwendungen und europäische Fragestellungen)</i>	6
Economics: Applications and European Issues 2 <i>(Volkswirtschaftslehre: Anwendungen und europäische Fragestellungen)</i>	6
Economics: Applications and European Issues 3 <i>(Volkswirtschaftslehre: Anwendungen und europäische Fragestellungen)</i>	6
1 module in Economics from the elective area Specialisation in Economics and Interdisciplinary Studies. <i>(Volkswirtschaftliche Vertiefungen und interdisziplinäre Studien)</i>	6
Methods of Empirical Microeconomics or Methods of Empirical Macroeconomics <i>(Methoden der empirische Mikroökonomik oder Methoden der empirische Makroökonomik)</i>	6
Introduction to Business Administration <i>(Einführung in die Betriebswirtschaftslehre)</i>	6
1 module from the elective area Business Administration <i>(Betriebswirtschaftslehre)</i>	6
1 module in Business Administration from the elective area Specialisation in Economics and Interdisciplinary Studies <i>(Volkswirtschaftliche Vertiefungen und interdisziplinäre Studien)</i>	6
A scelta dello studente (*).....	12
Prova finale.....	3

ECONOMIA E COMMERCIO (L-33)

Secondo anno	CFU
Economia e Gestione delle Imprese.....	8
Macroeconomia.....	8
Economia Aziendale e Ragioneria II.....	8
Matematica Finanziaria.....	8
Istituzioni di Diritto del Lavoro.....	6
Economia Regionale.....	8
Economia Industriale.....	8
Un insegnamento a scelta tra:.....	8
- Statistica	
- Statistica Economica	

Terzo anno

Diritto dell'Economia.....	6
Politica Economica.....	8
Economia Monetaria.....	8
Tecnica Bancaria.....	8
Scienza delle Finanze.....	6
Politica Economica Europea.....	8
Un insegnamento a scelta tra:.....	8
- Marketing	
- Programmazione e Controllo	
A scelta dello studente (*).....	12
Prova finale.....	3

TEMPI E SCADENZE

La compilazione (online) del piano carriera è obbligatoria per sostenere gli esami del 2° e 3° anno.

Modalità di presentazione del piano carriera : Ottobre-Dicembre 2023

Possibilità di cambiamento del piano carriera: fino all'inizio del 3° anno

[Guida alla compilazione del piano carriera](#)



PRESENTAZIONE
PIANO CARRIERA
(PIANO DEGLI
STUDI)

- **Esami a scelta**
- **Seminari con CFU a scelta libera**
- **Stage**

Le scelte relative ai CFU a scelta libera devono essere esplicitate attraverso la presentazione del piano carriera.

Eventuali attestazioni/certificati (linguistiche e informatiche) possono essere riconosciute previa valutazione da parte della Commissione Didattica.



CREDITI (CFU)
A SCELTA
LIBERA

PIANO DEGLI STUDI DEL CORSO DI LAUREA IN

ECONOMIA E MANAGEMENT**Primo anno (comune a tutti i curricula)**

	CFU
Microeconomia	8
Economia Aziendale e Ragioneria I	8
Matematica Generale	8
Istituzioni di Diritto Privato	8
Informatica (idoneità)	6
Business English I (idoneità)	6
Business English I (seminario)	1
Merceologia e Teoria della Qualità (idoneità)	6

ECONOMIA E MANAGEMENT (L-18)

	CFU
Secondo anno	
Economia e Gestione delle Imprese	8
Macroeconomia	8
Economia Aziendale e Ragioneria II	8
Matematica Finanziaria	8
Diritto Commerciale	8
Economia e Politica Agroalimentare	8
Un insegnamento a scelta tra:	8
- Statistica	
- Statistica Economica	
Un insegnamento a scelta tra:	8
- Economia Regionale	
- Economia Industriale	

Terzo anno

Politica Economica	6
Programmazione e Controllo	8
Marketing	8
Diritto del Lavoro	6
Un insegnamento a scelta tra:	8
- Economia Monetaria	
- Scienza delle Finanze	
Un insegnamento a scelta tra:	8
- Tecnica Bancaria	
- Service Marketing	
- Marketing Internazionale	
A scelta dello studente (*).	12
Stage	4
Prova finale	3

AMMINISTRAZIONE D'IMPRESA E PROFESSIONE (L-18)

	CFU
Secondo anno	
Economia e Gestione delle Imprese	8
Macroeconomia	8
Economia Aziendale e Ragioneria II	8
Matematica Finanziaria	8
Statistica	6
Diritto Commerciale	8
Economia Regionale	8
Tecnica Bancaria	8
Terzo anno	
Finanza Aziendale	8
Revisione Aziendale	8
Scienza delle Finanze	8
Programmazione e Controllo	8
Economia Monetaria	8
Un insegnamento a scelta tra:	8
- Diritto del Lavoro	
- Diritto Tributario	
A scelta dello studente (*).	12
Stage	4
Prova finale	3

EMAIL, WIFI & WEBCONFERENCE | SEGRETERIA | PRESENTE | BLENDED, E-LEARNING & MOOC | BIBLIOTECHE | RICERCA | UTILITÀ | SERVIZI AMMINISTRATIVI | MY | PAGOPA | WEBCAM | ACCESSIBILITÀ

UNIVERSITÀ DEGLI STUDI DI FANO | DIPARTIMENTO DI ECONOMIA, SOCIETÀ, POLITICA

ATENEO | **STUDIA CON NOI** | RICERCA | TERZA MISSIONE | INTERNATIONAL | @ f in y d 🔍

SCUOLA DI ECONOMIA | Dipartimento di Economia, Società, Politica / Scuola di Economia / Bacheca Avvisi

- Bacheca Avvisi
- Notizie e articoli
- Coordinatore, commissioni e referenti
- Segreteria Didattica
- Segreteria Studenti
- Regolamenti didattici
- Immatricolazioni, iscrizioni e test di orientamento
- Insegnamenti e programmi di studio
- Seminari con crediti formativi**
- Orario delle lezioni
- Appelli e tesi di laurea
- Calendario accademico
- Corso estivo
- Piani di studio
- Stage
- Programma Erasmus
- Docenti
- Tutor
- Sede di Fano

Bacheca Avvisi

Informazioni utili...

Incontro con gli studenti del primo anno del corso triennale in Economia e Management "Pianificare il percorso universitario" - Lunedì 15 maggio - ore 10.30 - Aula Magna
Inserito il 12/05/2023 > continua a leggere

Esercitazioni di Informatica - prof. Sorini - variazione orario del martedì....segui il link per i dettagli
Inserito il 13/04/2023 > continua a leggere

NEW: CALENDARIO ESAMI SESSIONE ESTIVA A.A. 2022/2023 - SCUOLA DI ECONOMIA -
Inserito il 08/04/2023 > continua a leggere

Seminario - Global meat value chain: nuove sfide per l'Europa e l'Italia 3 Aprile
Inserito il 29/03/2023 > continua a leggere

IN DIPARTIMENTO DI ECONOMIA, SOCIETÀ, POLITICA:

DIARRI CAZION docx

Mostra tutto x





SCUOLA DI ECONOMIA

Dipartimento di Economia, Società, Politica / Scuola di Economia / Seminari con crediti formativi

Seminari con crediti formativi

Informazioni utili...

SCUOLA DI ECONOMIA - MODULO DI ISCRIZIONE AI SEMINARI A.A. 22/23 CON CFU.....SEGUI IL LINK PER I DETTAGLI

Inserito il 06/03/2023 > continua a leggere

ELENCO SEMINARI CHE RILASCIANO CREDITI FORMATIVI - SCUOLA DI ECONOMIA a.a. 22/23

Inserito il 06/03/2023 > continua a leggere

ELENCO

- Bacheca Avvisi
- Notizie e articoli
- Coordinatore, commissioni e referenti
- Segreteria Didattica
- Segreteria Studenti
- Regolamenti didattici
- Immatricolazioni, iscrizioni e test di orientamento
- Insegnamenti e programmi di studio
- Seminari con crediti formativi
- Orario delle lezioni
- Appelli e tesi di laurea
- Calendario accademico
- Corso estivo
- Piani di studio
- Stage
- Programma Erasmus
- Docenti
- Tutor
- Sede di Fano

IN DIPARTIMENTO DI ECONOMIA, SOCIETÀ, POLITICA:

DIRRETTORI

Docente responsabile	Altri docenti	Titolo del seminario	Periodo di svolgimento	Sede di svolgimento	CFU	Allegato
Bischi		Un'introduzione indolore agli usi e abusi della matematica in economia	15 maggio 2023, ore 15-18 16 maggio 2023, ore 9-12 16 maggio 2023, ore 14-16	Urbino	1	PDF
Cesaroni F.M. - Del Baldo - Sentuti		STAMP-Online - Smart Teaching in Accounting - Meeting Place Online	3 - 7 luglio 2023	Innsbruck (Austria)	2	
Cesaroni F.M.- Canestrari - Pagano		Cambiamenti dei mercati e risposte strategiche delle imprese del territorio	15 novembre 2022 - 8.30-15.00 21 marzo 2023 - 12.00-13.30 4 aprile 2023 - 12.00-13.30	Fano	1	PDF

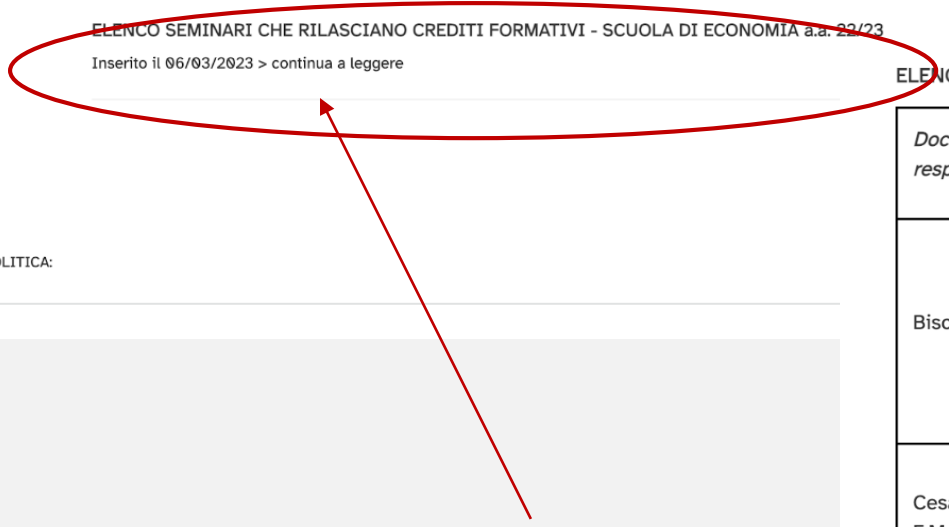

VPI e OFA
ovvero
VERIFICA DELLA PREPARAZIONE INIZIALE e
OBBLIGHI FORMATIVI AGGIUNTIVI

La **VPI** è una prova obbligatoria per tutti gli immatricolati al 1° anno dei corsi di laurea triennale. E' finalizzata ad accertare il possesso delle conoscenze di base per poter frequentare con profitto il corso di studi che hai scelto.

Se risulti assente alla prova o non la superi, ti verrà assegnato automaticamente un obbligo formativo da assolvere **OFA** che **dovrai necessariamente assolvere entro il 1°anno di corso** per non avere il blocco della carriera dal secondo anno in poi.



VPI E OFA

VPI e OFA
ovvero
VERIFICA DELLA PREPARAZIONE INIZIALE e
OBBLIGHI FORMATIVI AGGIUNTIVI

La **VPI** è una prova che si svolge online attraverso i **TOLC-E** (Test On Line Cisia) nei mesi di agosto e settembre (vengono preparate diverse date), ha un costo di 20 euro e consta di:

- matematica: 13 quesiti da svolgere entro 30 minuti;
- logica: 13 quesiti da svolgere entro 30 minuti;
- comprensione del testo: 10 quesiti da svolgere entro 30 minuti.

Il risultato di ogni **TOLC-E**, ad esclusione della sezione di Lingua Inglese, è determinato dal numero di risposte esatte, sbagliate e non date che determinano un punteggio assoluto, derivante da 1 punto per ogni risposta corretta, 0 punti per ogni risposta non data ed una penalizzazione di 0,25 punti per ogni risposta errata.

La VPI si ritiene superata con un punteggio maggiore o uguale a **12**.



VPI E OFA

VPI e OFA
ovvero
VERIFICA DELLA PREPARAZIONE INIZIALE e
OBBLIGHI FORMATIVI AGGIUNTIVI

Qualora la **VPI** non sia stata superata si ha un Obbligo formativo da assolvere **OFA**.

Per assolvere l'**OFA** entro il secondo anno ci sono due modalità:

- Seguire dei minicorsi online di recupero con test finale
- superare i TOLC-E nelle date periodiche che verranno messe a disposizione



VPI E OFA

Stage obbligatorio da 4 CFU per i seguenti curricula:

- Economia e Management (B)
- Amministrazione d'impresa e professione (B)

Stage facoltativo per i seguenti curricula:

- Economia e Commercio (B3)
- European Economic Studies (B)

Periodo di svolgimento dello stage **terzo anno (2 mesi di attività)** .

Possibilità di ottenere **fino a 8 CFU a scelta libera** (1 settimana di attività in più per ogni CFU aggiuntivo).

Obbligo di partecipazione ad uno degli incontri informativi organizzati dall'Ufficio Stage (date comunicate via mail all'inizio di ogni semestre).

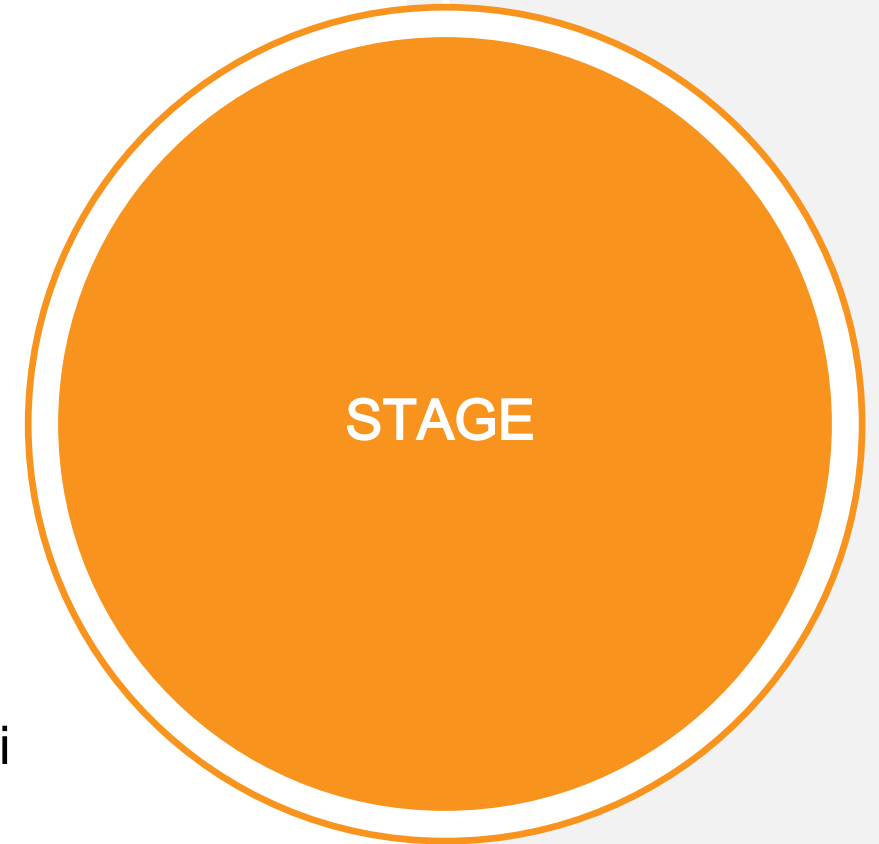

Programma Erasmus+ student mobility

- Uscita bando a novembre/dicembre (leggete il bando!)
- Scadenza primi giorni di febbraio
- Una commissione valuta la documentazione presentata e stila una graduatoria (punteggio di merito+punteggio aggiuntivo 10 punti)

Selezioni DD Bamberg

- La selezione avviene nell'ambito dell'Erasmus+ **è necessario presentare domanda al bando Erasmus+ che uscirà a novembre 2023!)**
- **Se non si è selezionati si cambia curriculum**
- Requisiti: lingua tedesca B2!
- È importante seguire i corsi del CLA con costanza e impegno! Fin da ora

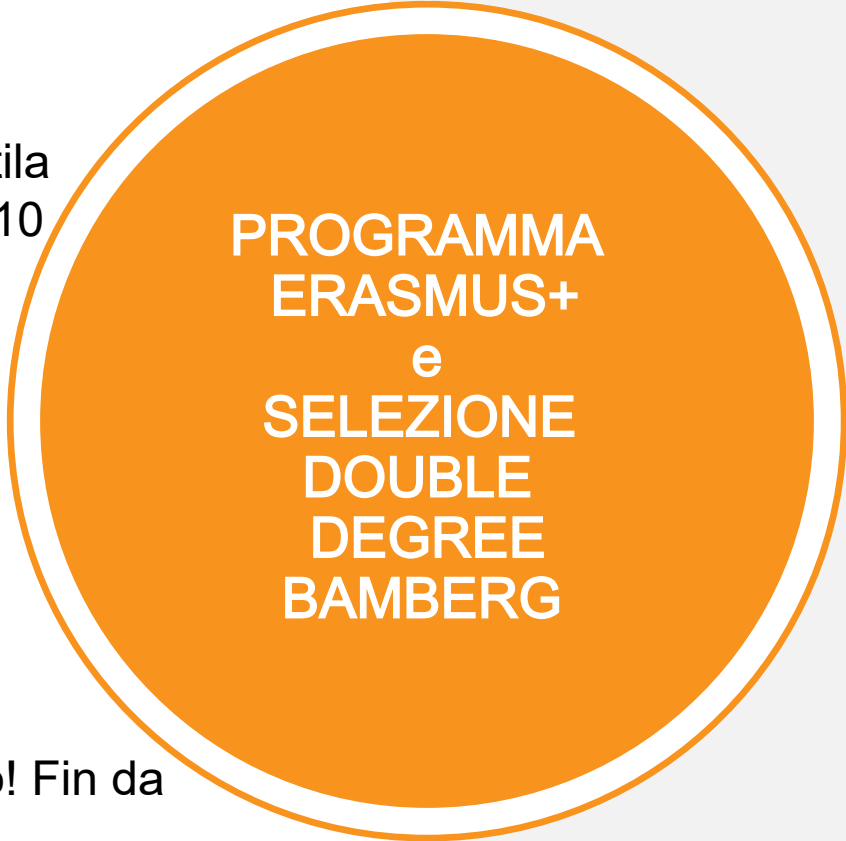
A large orange circle with a white border, containing text in white capital letters.

PROGRAMMA
ERASMUS+
e
SELEZIONE
DOUBLE
DEGREE
BAMBERG

Servizio di tutorato: tutor.economia@uniurb.it

Tutor :

Noemi Nicolini → n.nicolini@campus.uniurb.it

Viviana Cuccia → v.cuccia@campus.uniurb.it

Tutorato per i corsi:

L-18 / L-33 Economia e Management

LM-77 Economia e Management

LM-77 Marketing e Comunicazione per le Aziende

Orari di Ricevimento in presenza:

Urbino → Giovedì 14-16

Fano → Venerdì 10-12

Orari di Ricevimento Zcal:

Noemi → Lunedì | Mercoledì 19-21 | Venerdì 10-12

Viviana → Martedì | Giovedì | Venerdì 19-21



**Rappresentanza studentesca negli
organi di Ateneo, Dipartimento e
Scuola**



ORGANI DI GOVERNO E DI CONTROLLO DELL'ATENEO

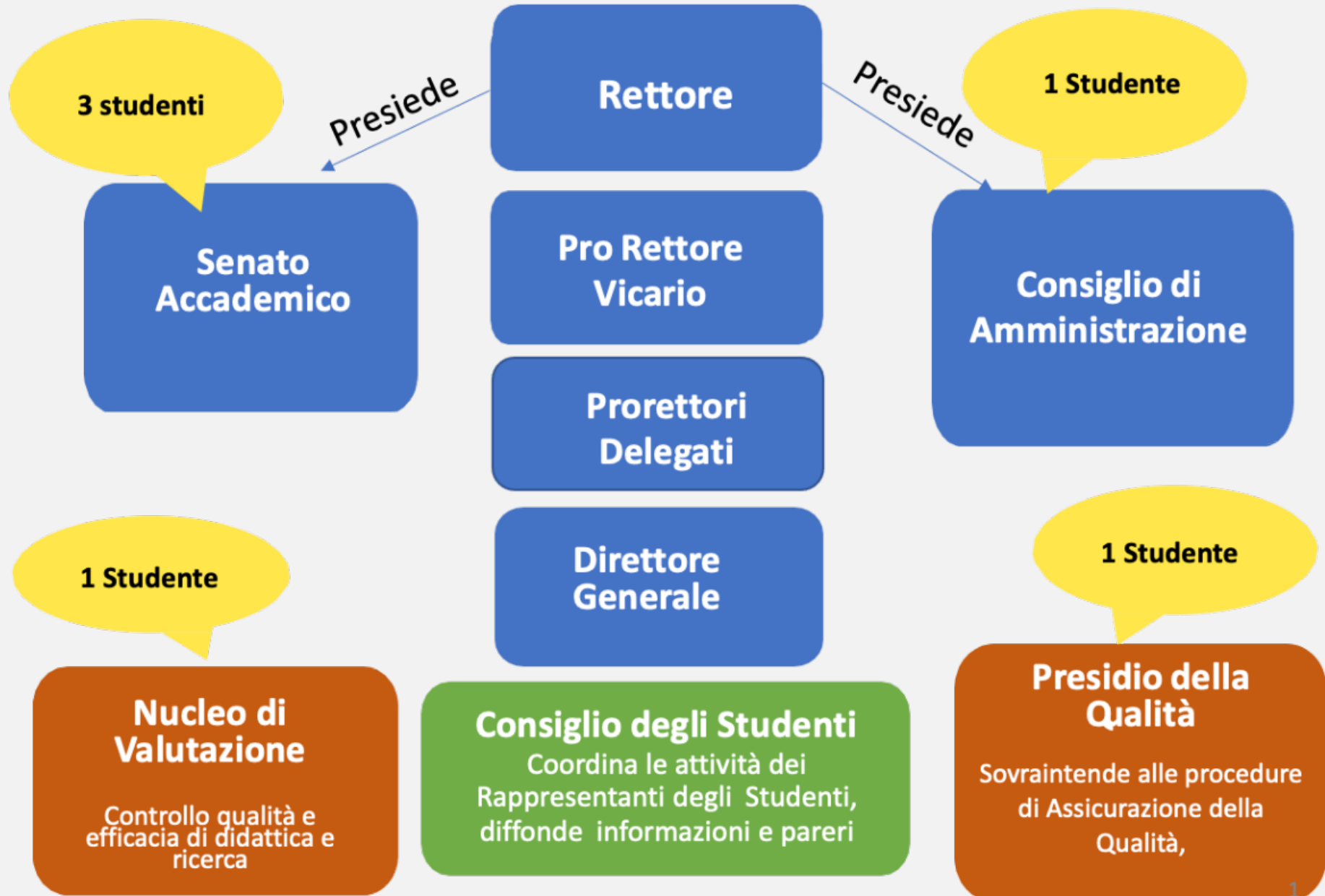

DESP - Dipartimento di Economia, Società, Politica

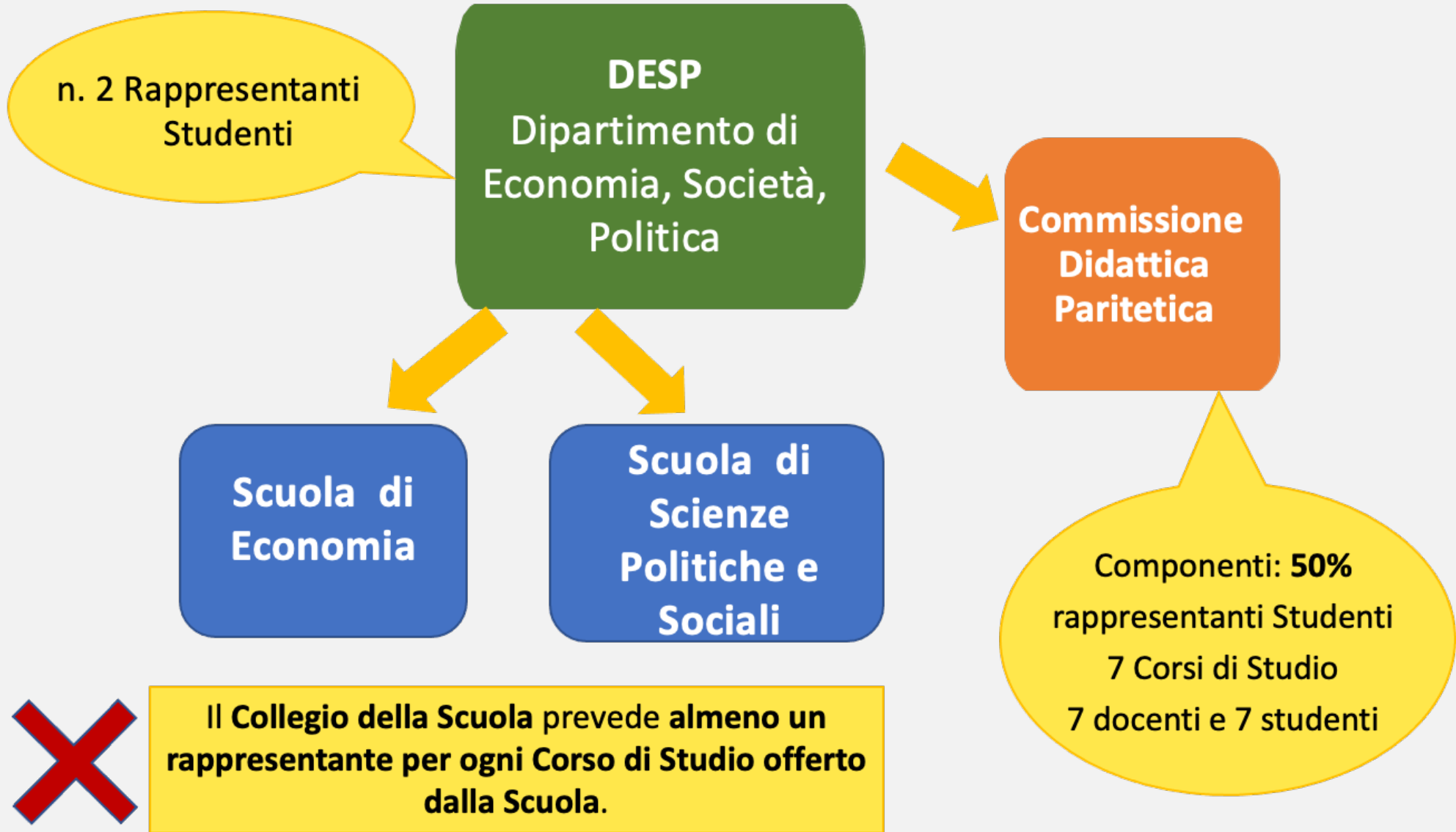

Il Senato Accademico, con delibera n. 78 del 25/5/2021, ha stabilito che agli studenti che fanno parte delle rappresentanze studentesche in:

- Senato Accademico
- Consiglio di Amministrazione
- Nucleo di Valutazione
- Commissioni Paritetiche Docenti – Studenti
- Consiglio di Dipartimento
- Consiglio della Scuola
- Consiglio di Amministrazione dell'Erdis

venga riconosciuto “1” punto in più al voto di laurea/laurea magistrale.

Il punto aggiuntivo verrà attribuito dalla Commissione di laurea/laurea magistrale su istanza dell'interessato.

I docenti possono essere contattati via mail o tramite piattaforma blended learning MOODLE per fissare un appuntamento, chiedere informazioni e chiarimenti.

Prof.ssa Francesca M. Cesaroni Presidente Scuola di Economia	francesca.cesaroni@uniurb.it
Prof.ssa Germana Giombini – Coordinatrice CdS	germana.giombini@uniurb.it
Prof. Alessandro Pagano – Referente Sede di Fano	alessandro.pagano@uniurb.it
Segreteria didattica (Urbino/Fano)	scuola.economia@uniurb.it segreteriastudenti.fano@uniurb.it

