

PIANIFICARE IL PERCORSO UNIVERSITARIO

Incontro di orientamento con gli
studenti del primo anno del Corso
di Laurea in Economia e
Management

13 Maggio 2024, ore 10.00

**Aula Magna, Palazzo Battiferri
Università degli Studi di Urbino
Via Saffi, 42**



1506
UNIVERSITÀ
DEGLI STUDI
DI URBINO
CARLO BO

DESP
DIPARTIMENTO DI
ECONOMIA, SOCIETÀ, POLITICA

Scuola di
Economia

- **Scelta curriculum/sede**
- **Presentazione piano degli studi**
- **VPI - OFA**
- **Crediti a scelta libera**
- **Seminari con CFU a scelta libera**
- **Programma Erasmus+ e DD Bamberg**
- **Stage**
- **Rappresentanza studentesca negli organi di Ateneo, Dipartimento e Scuola**
- **Tutorato**



ECONOMIA E MANAGEMENT

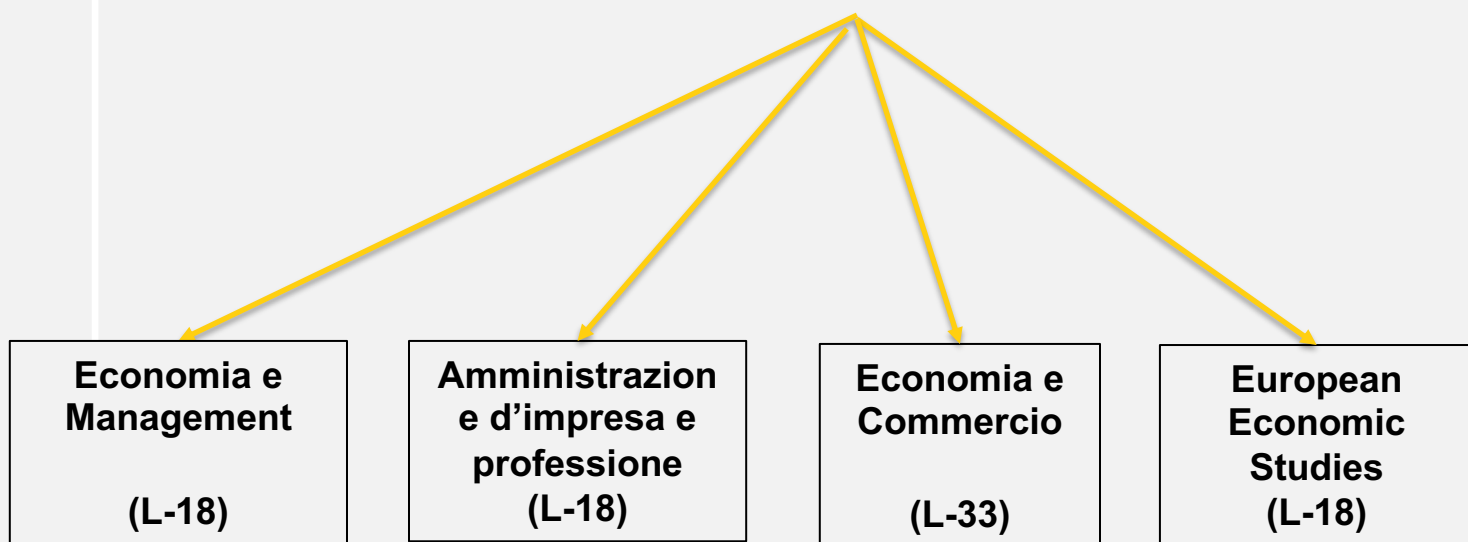

Sede di Fano

**Double degree europeo
Università di Bamberg**



Esami del 1° anno comuni a tutti i curricula

PIANO DEGLI STUDI DEL CORSO DI LAUREA IN

ECONOMIA E MANAGEMENT

| | CFU |
|---|-----|
| Primo anno (comune a tutti i curricula) | |
| Microeconomia | 8 |
| Economia Aziendale e Ragioneria I | 8 |
| Matematica Generale | 8 |
| Istituzioni di Diritto Privato | 8 |
| Informatica (idoneità) | 6 |
| Business English I (idoneità) | 6 |
| Business English I (seminario) | 1 |
| Merceologia e Teoria della Qualità (idoneità) | 6 |

ECONOMIA E MANAGEMENT (L-18)

| | CFU |
|--|-----|
| Secondo anno | |
| Economia e Gestione delle Imprese | 8 |
| Macroeconomia | 8 |
| Economia Aziendale e Ragioneria II | 8 |
| Matematica Finanziaria | 8 |
| Diritto Commerciale | 8 |
| Economia e Politica Agroalimentare | 8 |
| Un insegnamento a scelta tra: | 8 |
| - Statistica | |
| - Statistica Economica | |
| Un insegnamento a scelta tra: | 8 |
| - Economia Regionale | |
| - Economia Industriale | |
| Terzo anno | |
| Politica Economica | 6 |
| Programmazione e Controllo | 8 |
| Marketing | 8 |
| Diritto del Lavoro | 6 |
| Un insegnamento a scelta tra: | 8 |
| - Economia Monetaria | |
| - Scienza delle Finanze | |
| Un insegnamento a scelta tra: | 8 |
| - Tecnica Bancaria | |
| - Service Marketing | |
| - Marketing Internazionale | |
| A scelta dello studente (*) | 12 |
| Stage | 4 |
| Prova finale | 3 |

AMMINISTRAZIONE D'IMPRESA E PROFESSIONE (L-18)

| | CFU |
|--|-----|
| Secondo anno | |
| Economia e Gestione delle Imprese | 8 |
| Macroeconomia | 8 |
| Economia Aziendale e Ragioneria II | 8 |
| Matematica Finanziaria | 8 |
| Statistica | 6 |
| Diritto Commerciale | 8 |
| Economia Regionale | 8 |
| Tecnica Bancaria | 8 |
| Terzo anno | |
| Finanza Aziendale | 8 |
| Revisione Aziendale | 8 |
| Scienza delle Finanze | 8 |
| Programmazione e Controllo | 8 |
| Economia Monetaria | 8 |
| Un insegnamento a scelta tra: | 8 |
| - Diritto del Lavoro | |
| - Diritto Tributario | |
| A scelta dello studente (*) | 12 |
| Stage | 4 |
| Prova finale | 3 |

EUROPEAN ECONOMIC STUDIES (EES) (L-18)

| | CFU |
|---|-----|
| Secondo anno | |
| Economia e Gestione delle Imprese..... | 8 |
| Matematica Finanziaria..... | 8 |
| Diritto Commerciale..... | 8 |
| Programmazione e Controllo..... | 8 |
| Istituzioni di Diritto del Lavoro..... | 6 |
| Economia Aziendale e Ragioneria II..... | 8 |
| Macroeconomia..... | 8 |
| Un insegnamento a scelta tra:..... | 8 |
| - Statistica | |
| - Statistica Economica | |
| Stage..... | 4 |

Terzo anno (Studenti Italiani a Bamberg)

| | |
|---|----|
| Economics: Applications and European Issues 1 <i>(Volkswirtschaftslehre: Anwendungen und europäische Fragestellungen)</i> | 6 |
| Economics: Applications and European Issues 2 <i>(Volkswirtschaftslehre: Anwendungen und europäische Fragestellungen)</i> | 6 |
| Economics: Applications and European Issues 3 <i>(Volkswirtschaftslehre: Anwendungen und europäische Fragestellungen)</i> | 6 |
| 1 module in Economics from the elective area Specialisation in Economics and Interdisciplinary Studies. <i>(Volkswirtschaftliche Vertiefungen und interdisziplinäre Studien)</i> | 6 |
| Methods of Empirical Microeconomics or Methods of Empirical Macroeconomics <i>(Methoden der empirische Mikroökonomik oder Methoden der empirische Makroökonomik)</i> | 6 |
| Introduction to Business Administration <i>(Einführung in die Betriebswirtschaftslehre)</i> | 6 |
| 1 module from the elective area Business Administration <i>(Betriebswirtschaftslehre)</i> | 6 |
| 1 module in Business Administration from the elective area Specialisation in Economics and Interdisciplinary Studies <i>(Volkswirtschaftliche Vertiefungen und interdisziplinäre Studien)</i> | 6 |
| A scelta dello studente (*)..... | 12 |
| Prova finale..... | 3 |

ECONOMIA E COMMERCIO (L-33)

| | CFU |
|---|-----|
| Secondo anno | |
| Economia e Gestione delle Imprese..... | 8 |
| Macroeconomia..... | 8 |
| Economia Aziendale e Ragioneria II..... | 8 |
| Matematica Finanziaria..... | 8 |
| Istituzioni di Diritto del Lavoro..... | 6 |
| Economia Regionale..... | 8 |
| Economia Industriale..... | 8 |
| Un insegnamento a scelta tra:..... | 8 |
| - Statistica | |
| - Statistica Economica | |

Terzo anno

| | |
|------------------------------------|----|
| Diritto dell'Economia..... | 6 |
| Politica Economica..... | 8 |
| Economia Monetaria..... | 8 |
| Tecnica Bancaria..... | 8 |
| Scienza delle Finanze..... | 6 |
| Politica Economica Europea..... | 8 |
| Un insegnamento a scelta tra:..... | 8 |
| - Marketing | |
| - Programmazione e Controllo | |
| A scelta dello studente (*)..... | 12 |
| Prova finale..... | 3 |

TEMPI E SCADENZE

La **compilazione (online) del piano carriera** è **obbligatoria** per sostenere gli esami del 2° e 3° anno.

Modalità di presentazione del piano carriera :
Ottobre-Dicembre 2024

Possibilità di cambiamento del piano carriera: fino all'inizio del 3° anno

[Guida alla compilazione del piano carriera](#)



**PRESENTAZIONE
PIANO CARRIERA
(PIANO DEGLI
STUDI)**

- **Esami a scelta**
- **Seminari con CFU a scelta libera**
- **Stage**

Le scelte relative ai CFU a scelta libera devono essere esplicitate attraverso la presentazione del piano carriera.

Eventuali attestazioni/certificati (linguistiche e informatiche) possono essere riconosciute previa valutazione da parte della Commissione Didattica.



**CREDITI
(CFU) A
SCELTA
LIBERA**

PIANO DEGLI STUDI DEL CORSO DI LAUREA IN

ECONOMIA E MANAGEMENT

Primo anno (comune a tutti i curricula)

| | CFU |
|--|-----|
| Microeconomia | 8 |
| Economia Aziendale e Ragioneria I | 8 |
| Matematica Generale | 8 |
| Istituzioni di Diritto Privato | 8 |
| Informatica (idoneità) | 6 |
| Business English I (idoneità) | 6 |
| Business English I (seminario) | 1 |
| Merceoologia e Teoria della Qualità (idoneità) | 6 |

ECONOMIA E MANAGEMENT (L-18)

| | CFU |
|--|-----|
| Secondo anno | |
| Economia e Gestione delle Imprese | 8 |
| Macroeconomia | 8 |
| Economia Aziendale e Ragioneria II | 8 |
| Matematica Finanziaria | 8 |
| Diritto Commerciale | 8 |
| Economia e Politica Agroalimentare | 8 |
| Un insegnamento a scelta tra: | 8 |
| - Statistica | |
| - Statistica Economica | |
| Un insegnamento a scelta tra: | 8 |
| - Economia Regionale | |
| - Economia Industriale | |
| Terzo anno | |
| Politica Economica | 6 |
| Programmazione e Controllo | 8 |
| Marketing | 8 |
| Diritto del Lavoro | 6 |
| Un insegnamento a scelta tra: | 8 |
| - Economia Monetaria | |
| - Scienza delle Finanze | |
| Un insegnamento a scelta tra: | 8 |
| - Tecnica Bancaria | |
| - Service Marketing | |
| - Marketing Internazionale | |
| A scelta dello studente (*). | 12 |
| Stage | 4 |
| Prova finale | 3 |

AMMINISTRAZIONE D'IMPRESA E PROFESSIONE (L-18)

| | CFU |
|--|-----|
| Secondo anno | |
| Economia e Gestione delle Imprese | 8 |
| Macroeconomia | 8 |
| Economia Aziendale e Ragioneria II | 8 |
| Matematica Finanziaria | 8 |
| Statistica | 6 |
| Diritto Commerciale | 8 |
| Economia Regionale | 8 |
| Tecnica Bancaria | 8 |
| Terzo anno | |
| Finanza Aziendale | 8 |
| Revisione Aziendale | 8 |
| Scienza delle Finanze | 8 |
| Programmazione e Controllo | 8 |
| Economia Monetaria | 8 |
| Un insegnamento a scelta tra: | 8 |
| - Diritto del Lavoro | |
| - Diritto Tributario | |
| A scelta dello studente (*). | 12 |
| Stage | 4 |
| Prova finale | 3 |

ECONOMIA E MAN x scheda-corso-pdf x Incontro di orienta x Incontro studenti p x Presentazione_Inc x Risultati di ricerca x ENTREPRENEURS x

uniurb.it/corsi/1757008

DIPCAT Idea Foto Royalty... Aida - Home Global Entreprene... IMMAGINI GRATIS Women in Family... CRIMPI Women in Family Business - Women in Family... vertire PDF a J...

ECONOMIA E MANAGEMENT 2023/2024

STUDIARE ECONOMIA E MANAGEMENT

Scheda del Corso
Bacheca Avvisi
Eventi
Insegnamenti e Programmi
Docenti Titolari di Insegnamenti
Aule e Laboratori
Calendario Lezioni, Esami e Tesi
Studenti con DSA
Studenti con disabilità
Rappresentanze studentesche

Studia con noi / Futuri studenti / Corsi di Studio / Economia e Management

Economia e Management

LAUREA Conferisce doppio titolo PA 119 e lode

DIPARTIMENTO DI ECONOMIA, SOCIETÀ, POLITICA / SCUOLA DI ECONOMIA

| A.A. | Classe | Sede |
|-----------|---|--------|
| 2023/2024 | L-18 - Classe delle Lauree in Scienze dell'Economia e della Gestione Aziendale e L-33 - Classe delle Lauree in Scienze Economiche | Urbino |

ALTRE INFORMAZIONI SU ECONOMIA E MANAGEMENT

Accesso al corso
Assicurazione della Qualità
Organizzazione
Calendario attività didattica
Calendario Esami
Orario delle lezioni
Segreteria Didattica
Segreteria Studenti
Test di Verifica della Preparazione Iniziale (VPI)
Prova finale di Laurea
Piano di Studio - Compilazione
Certificazioni Informatiche Linguistiche
Programmi Erasmus e Mobilità Internazionale
Seminari con crediti formativi
Orientamento
Stage e Tirocini

OBIETTIVI FORMATIVI

Il corso si propone di formare figure professionali in grado di confrontarsi con le sempre più complesse problematiche delle imprese e dell'economia. L'obiettivo del corso è pertanto quello di trasmettere:

- le conoscenze necessarie per comprendere le caratteristiche, i comportamenti e i processi di funzionamento, gestione e amministrazione delle imprese, anche tenendo conto della varietà dei profili aziendali esistenti, in termini di dimensione, grado di internazionalizzazione, settori di appartenenza;
- le conoscenze micro e macroeconomiche relative al funzionamento dei mercati reali e finanziari, alle decisioni di investimento e di finanziamento di imprese e famiglie, tenendo conto delle loro interazioni con la regolamentazione e gli aspetti istituzionali, nei contesti nazionali e sovranazionali.

Il corso prevede anche un indirizzo di studio realizzato in collaborazione con la Facoltà di Social Sciences, Economics and Business Administration, dell'Università di Bamberg (Germania), al termine del quale si ottengono due titoli di studio (italiano ed estero).

Open Day online e in presenza



SCUOLA DI ECONOMIA

Dipartimento di Economia, Società, Politica / Scuola di Economia / Seminari con crediti formativi

Seminari con crediti formativi

Informazioni utili...

SCUOLA DI ECONOMIA - MODULO DI ISCRIZIONE AI SEMINARI A.A. 22/23 CON CFU.....SEGUI IL LINK PER I DETTAGLI

Inserito il 06/03/2023 > continua a leggere

ELENCO SEMINARI CHE RILASCIANO CREDITI FORMATIVI - SCUOLA DI ECONOMIA a.a. 22/23

Inserito il 06/03/2023 > continua a leggere

- Bacheca Avvisi
- Notizie e articoli
- Coordinatore, commissioni e referenti
- Segreteria Didattica
- Segreteria Studenti
- Regolamenti didattici
- Immatricolazioni, iscrizioni e test di orientamento
- Insegnamenti e programmi di studio
- Seminari con crediti formativi
- Orario delle lezioni
- Appelli e tesi di laurea
- Calendario accademico
- Corso estivo
- Piani di studio
- Stage
- Programma Erasmus
- Docenti
- Tutor
- Sede di Fano

IN DIPARTIMENTO DI ECONOMIA, SOCIETÀ, POLITICA:

DIRRILICAZIONI docx

DIPARTIMENTO DI ECONOMIA, SOCIETÀ, POLITICA

- Notizi ed eventi
- Sede
- Direzione
- Giunta
- Commissioni e Rettori
- Segreteria / Piano

IN DIPARTIMENTO DI ECONOMIA, SOCIETÀ, POLITICA:

- Dipartimento di Economia, Società, Politica
- Didattica
- Scuola di Economia
- Scuole di Scienze Politiche e Sociali
- Ricerca
- Assicurazione della Qualità di Ateneo
- Pagine

Dipartimento di Economia, Società, Politica / Dipartimento di Economia, Società, Politica / Leggi Articolo

ELENCO SEMINARI CHE RILASCIANO CREDITI FORMATIVI - SCUOLA DI ECONOMIA a.a. 23/24... segui il link per visualizzare i seminari e per iscriverti

pubblicato il giorno 26/04/2024

Nell'anno accademico 2023/2024 la Scuola di Economia organizza i seminari riportati nella tabella seguente.

La partecipazione con profitto a tali seminari consente di acquisire crediti formativi universitari (CFU) utilizzabili a copertura dei crediti lasciati alla libera scelta dello studente nei piani degli studi dei corsi di laurea triennale e magistrale.

L'attribuzione di n. 1 CFU prevede l'impegno di 25 ore da parte dello studente, distribuite fra ore di lezione frontale (in media 8 ore) ed Impegno Individuale di studio, con materiale distribuito dal docente. Pertanto, laddove a parità di crediti risultano meno ore di lezione frontale, è previsto che le ore di studio Individuale siano maggiori.

Per partecipare ai seminari con CFU organizzati dalla Scuola di Economia per l'a.a. 2023/2024 è necessario prenotarsi compilando l'apposito modulo di iscrizione ai seminari.

Ai fini della convalida dei crediti la frequenza ai seminari è obbligatoria: la verifica dell'acquisizione delle conoscenze verrà svolta all'interno degli stessi seminari secondo modalità definite dai docenti e consultabili alla pagina [SEMINARI](#).

Il Docente Responsabile del Seminario, comunicherà alla Scuola di Economia, l'elenco degli/delle studenti aventi diritto al/ai CFU. La Scuola rilascerà un Attestato che verrà inviato per mail all'indirizzo istituzionale dello studente (@campus.uniurb.it). Lo studente dovrà caricare l'attestato nella sezione allegati della propria area riservata.

La Segreteria Studenti provvederà, al terzo anno per il corso triennale in Economia e Management e al secondo anno delle magistrali, a registrare in carriera i seminari.

ELENCO

| Docente responsabile | Altri docenti | Titolo del seminario | Periodo di svolgimento | Sede di svolgimento | CFU | Allegato |
|-----------------------|---|---|--|---------------------|-----|------------------|
| BERTI Alessandro | --- | Compilazione e redazione del rendiconto finanziario la sua importanza per l'impresa e per la banca alla luce degli Orientamenti EBA | 20 e 27 ottobre, ore 9-13 | Urbino | 1 | PDF |
| BERTI Alessandro | --- | Compilazione e redazione del rendiconto finanziario la sua importanza per l'impresa e per la banca alla luce degli Orientamenti EBA | 19 e 26 aprile, ore 9-13 | Fano | 1 | PDF |
| BISCHI Gian Italo | --- | Un'introduzione indolore agli usi e abusi della matematica in economia | 16/05/2024 ore 9-12 e 14-16 Aula 2 Battiferri 17/05/2024 ore 9-12 Aula 14 Battiferri | Urbino | 1 | PDF |
| CESARONI M. Francesca | FRGANO Alessandro CANESTRARI Silvana | Cambiamenti nei mercati e risposte strategiche delle imprese nel territorio - a.a. 2023/2024 | 21 novembre 2023 | Fano | 1 | PDF Locandina |
| CIAMBOTTI Massimo | PELONGHINI Giovanni | Creazione d'impresa: dall'idea imprenditoriale alla realizzazione del business plan | 12 marzo 14-18 S. Consiglio 19 marzo 14-18 Aula 14 26 marzo 14-18 Aula 03 16 aprile 14-18 S. Consiglio 23 aprile ore 14-18 S. Consiglio 24 aprile ore 16-18 Aula Amaranzo | Urbino | 2 | PDF |

VPI e OFA

ovvero

VERIFICA DELLA PREPARAZIONE INIZIALE e OBBLIGHI FORMATIVI AGGIUNTIVI

VPI: prova obbligatoria per tutti gli immatricolati al 1° anno dei corsi di laurea triennale. Serve ad accertare il possesso delle conoscenze di base per poter frequentare con profitto il corso di studi che è stato scelto.

Chi non sostiene la prova o non la supera, si vedrà assegnato automaticamente un obbligo formativo da assolvere - **OFA** - che **dovrà necessariamente essere assolto entro il 1°anno di corso** per non avere il blocco della carriera dal secondo anno in poi (impossibilità di sostenere gli esami del 2° anno).



VPI E OFA

VPI e OFA

Il test **VPI** si svolge online attraverso i **TOLC-E** (Test On Line Cisia) nei mesi di agosto e settembre (sono proposte diverse date). L'iscrizione costa 20 €. Il test consta di:

- **matematica**: 13 quesiti da svolgere entro 30 min;
- **logica**: 13 quesiti da svolgere entro 30 min;
- **comprensione del testo**: 10 quesiti da svolgere in 30 min.

Il risultato di ogni **TOLC-E**, esclusa la sezione di Lingua Inglese, è determinato secondo i seguenti criteri:

- 1 punto per ogni risposta corretta
- 0 punti per ogni risposta non data
- una penalizzazione di 0,25 punti per ogni risposta errata.

La VPI si ritiene superata con un punteggio maggiore o uguale a **12**.



VPI E OFA

VPI e OFA

Se la **VPI** non è stata superata, viene attribuito un Obbligo Formativo - **OFA** - da assolvere

Per assolvere l'**OFA** entro il secondo anno ci sono due modalità:

- seguire dei minicorsi online di recupero con test finale
- superare i TOLC-E nelle date che verranno messe a disposizione nel corso dell'anno accademico



VPI E OFA

Stage obbligatorio da 4 CFU per i seguenti curricula:

- Economia e Management (L-18)
- Amministrazione d'impresa e professione (L-18)

Stage facoltativo per i seguenti curricula:

- Economia e Commercio (L-33)
- European Economic Studies (L-18)

Periodo di svolgimento dello stage: **terzo anno (2 mesi di attività)**.

Possibilità di ottenere **fino a 12 CFU a scelta libera** (1 settimana di attività in più per ogni CFU aggiuntivo).

Obbligo di partecipazione a uno degli incontri informativi organizzati dall'Ufficio Stage (date comunicate via mail all'inizio di ogni semestre).

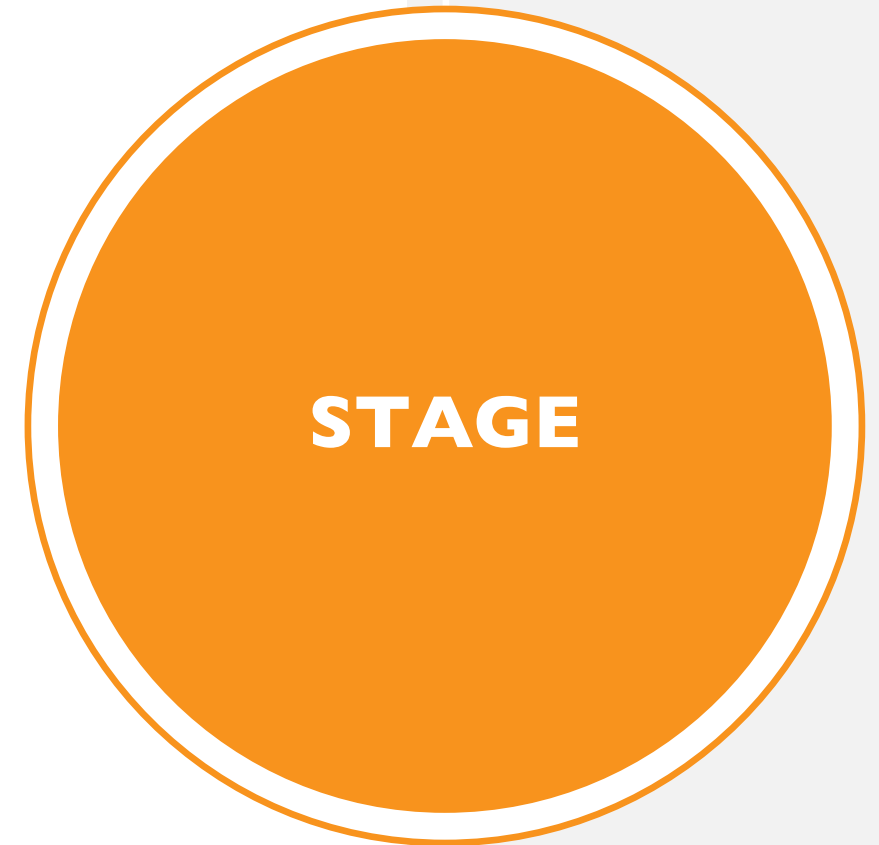

Programma Erasmus+ student mobility

- Uscita bando a novembre/dicembre 2024 (leggete il bando!)
- Scadenza FINE GENNAIO/INIZIO FEBBRAIO 2025
- Viene valutata la documentazione presentata e stilata una graduatoria (punteggio di merito + punteggio aggiuntivo 10 punti)

Selezioni DD Bamberg

- La selezione avviene nell'ambito dell'Erasmus+ . **E' necessario presentare domanda al bando Erasmus+! (VEDI SOPRA!)**
- **Se non si è selezionati si cambia curriculum**
- Requisiti: lingua tedesca B2!
- È importante seguire i corsi del CLA con costanza e impegno!
Fin da ora

A large orange circle with a white border, containing text in white capital letters.

**PROGRAMMA
ERASMUS+
e
SELEZIONE
DOUBLE
DEGREE
BAMBERG**

Tutorato per i corsi:

L-18 /L-33 Economia e Management

LM-77 Economia, Management e Finanza

LM-77 Marketing e Comunicazione per le Aziende

RICEVIMENTO IN PRESENZA

Sede di Urbino

Lunedì: 11.00-13.00

Mercoledì: 11.00-13.00

Sede di Fano

Mercoledì: 10.00-12.00

RICEVIMENTO ONLINE:

Lunedì - Martedì - Giovedì - Venerdì 19.00-21.00

Chiara Riscaldino: <https://zcal.co/chiarariscaldino>

Paolo Palladino: <https://zcal.co/i/CQ4KwcmJ>

Facebook: Tutor Scuola di Economia - Università di Urbino

SERVIZIO TUTORATO

Scuola di Economia
tutor.economia@uniurb.it

**Rappresentanza studentesca
negli organi di Ateneo,
Dipartimento e Scuola**



ORGANI DI GOVERNO E DI CONTROLLO DELL'ATENEO

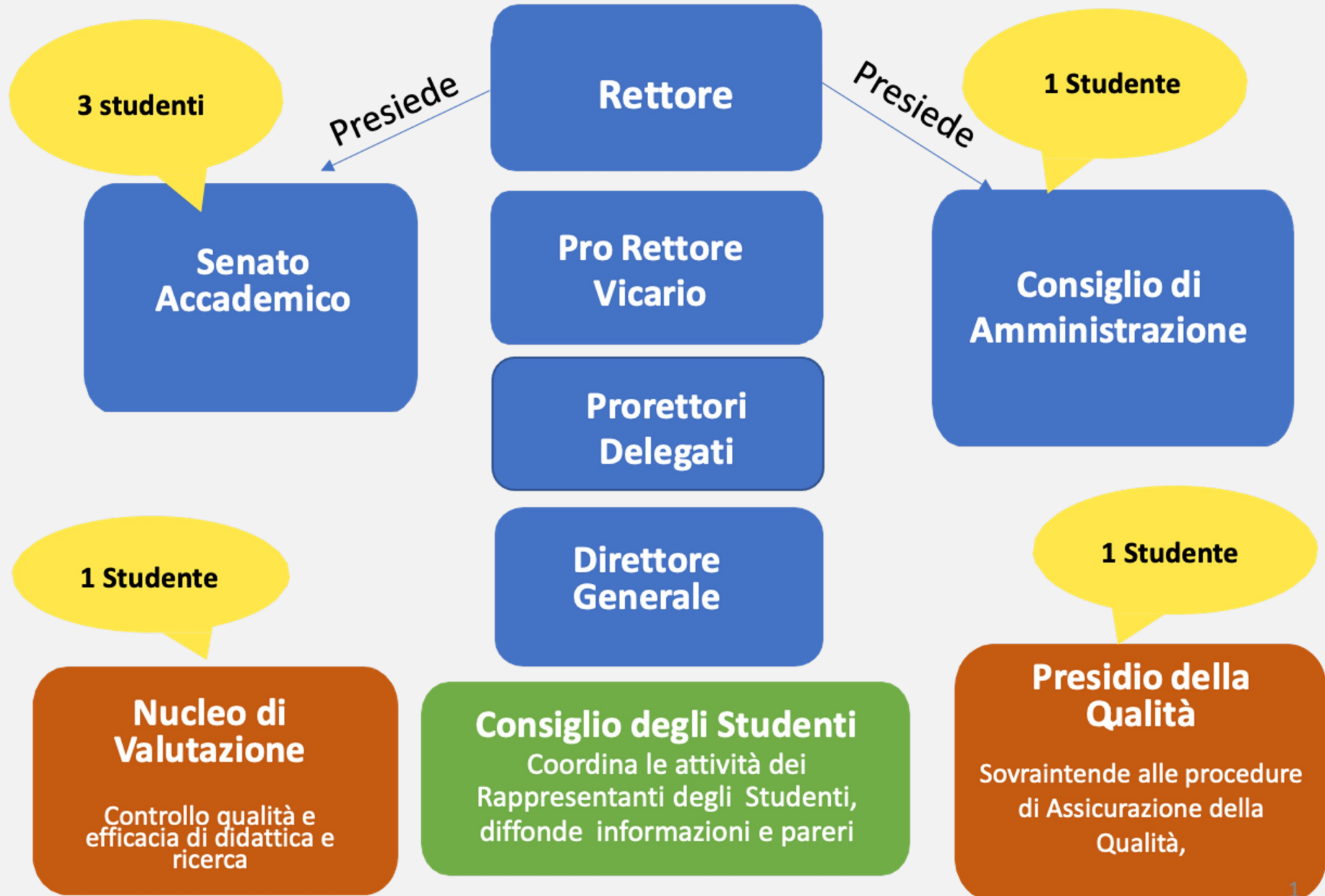

DESP - Dipartimento di Economia, Società, Politica



Il Senato Accademico, con delibera n. 78 del 25/5/2021, ha stabilito che agli studenti che fanno parte delle rappresentanze studentesche in:

- Senato Accademico
- Consiglio di Amministrazione
- Nucleo di Valutazione
- Commissioni Paritetiche Docenti – Studenti
- Consiglio di Dipartimento
- Consiglio della Scuola
- Consiglio di Amministrazione dell'Erdis

venga riconosciuto “1” punto in più al voto di laurea/laurea magistrale.

Il punto aggiuntivo verrà attribuito dalla Commissione di laurea/laurea magistrale su istanza dell'interessato.

I docenti possono essere contattati via mail o tramite piattaforma blended learning MOODLE per fissare un appuntamento, chiedere informazioni e chiarimenti.

| | |
|---|--|
| Prof.ssa Francesca M. Cesaroni Presidente Scuola di Economia | francesca.cesaroni@uniurb.it |
| Prof.ssa Germana Giombini – Coordinatrice CdS | germana.giombini@uniurb.it |
| Prof. Alessandro Pagano – Referente Sede di Fano | alessandro.pagano@uniurb.it |
| Segreteria didattica (Urbino/Fano) | scuola.economia@uniurb.it segreteriastudenti.fano@uniurb.it |



**COME
CHIEDERE
INFORMAZIONI**